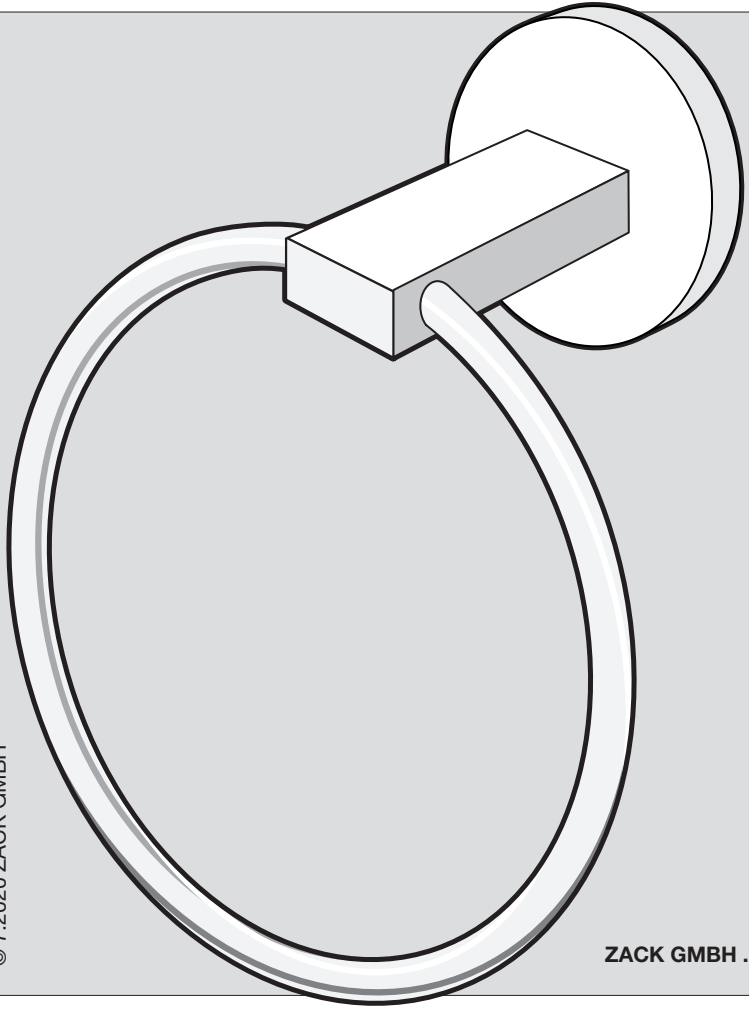

SCALA

40096

ZACK®

© 7.2020 ZACK GMBH

ZACK GMBH . GERMANY . WWW.ZACK.EU

DE: ZUSAMMENBAU
GB: ASSEMBLY
FR: ASSEMBLAGE
NL: MONTAGE
CZ: MONTÁŽ
SLO: MONTÁŽ

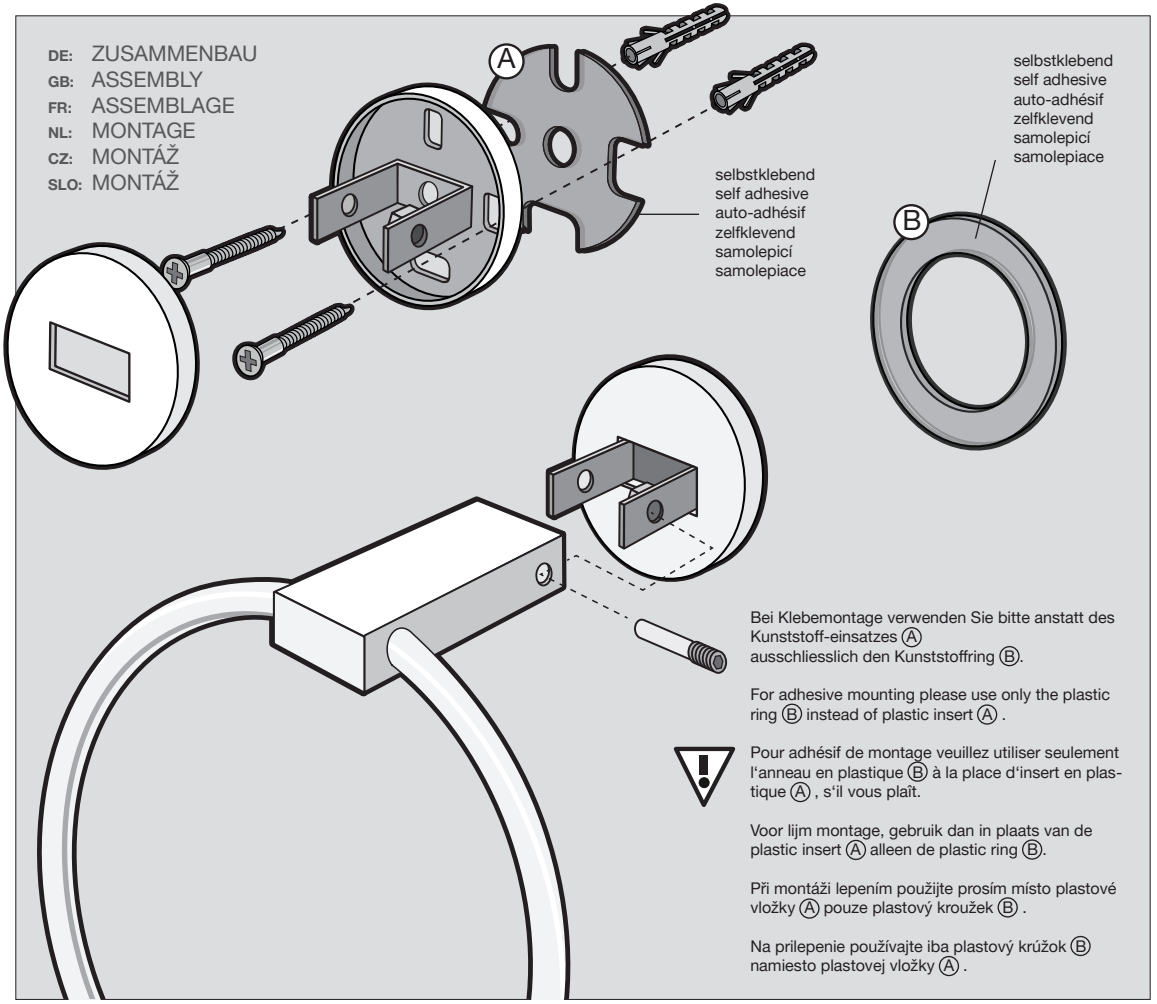

Bei Klebemontage verwenden Sie bitte anstatt des Kunststoff-einsatzes Ⓐ ausschliesslich den Kunststoffring Ⓑ.

For adhesive mounting please use only the plastic ring Ⓑ instead of plastic insert Ⓐ .

Pour adhésif de montage veuillez utiliser seulement l'anneau en plastique Ⓑ à la place d'insert en plastique Ⓐ , s'il vous plaît.

Voor lijm montage, gebruik dan in plaats van de plastic insert Ⓐ alleen de plastic ring Ⓑ.

Při montáži lepením použijte prosím místo plastové vložky Ⓐ pouze plastový kroužek Ⓑ .

Na prilepenie používajte iba plastový krúžok Ⓑ namiesto plastovej vložky Ⓐ .