31 191 001 **COSTA L MITIGEUR MURAL ÉVIER**

DESCRIPTION DU PRODUIT

- Couleur: chromé
- montage mural
- poignées métalliques
- avec isolation thermique
- Finition GROHE Long-Life Shine
- têtes GROHE Long-Life
- mousseur
- bec tubulaire
- zone de rotation: 360°
- raccords S

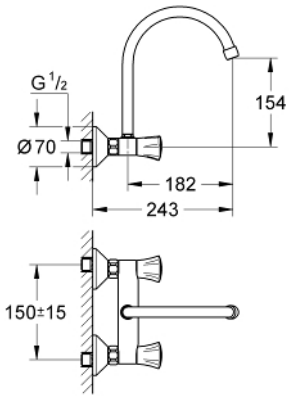

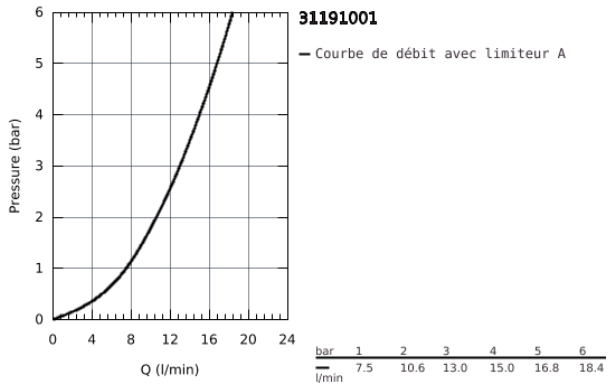

31 191 001 **COSTA L MITIGEUR MURAL ÉVIER**

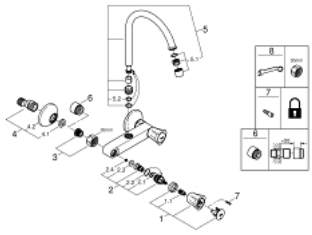

PIÈCES DE RECHANGE, juin 2007 – maintenant

1: Poignée Costa L (Numéro de commande 45994000)

1.1: insert encliquetable (Numéro de commande 0538600M)

2: Tête long-life 1/2" (Numéro de commande 07146000)

2.1: Joint torique 6 x 2 (Numéro de commande 0128300M)

2.2: Joint torique 18,2 x 1,7 (Numéro de commande 0392400M)

2.3: Joint 1/2" (Numéro de commande 0529100M)

3: Ecrou chromé avec partie filetée (Numéro de commande 45044000)

4: Raccord S mural (Numéro de commande 12075000)

4.1: Joint 1/2" (Numéro de commande 0138600M)

4.2: Rosace (Numéro de commande 0221000M)

5: Bec col de cygne (Numéro de commande 13213000)

5.1: Mousseur (Numéro de commande 13928000)

5.2: Joint torique 12 x 2 (Numéro de commande 0128000M)

6: Rallonge 3/4" 20 mm (Numéro de commande 0713000M)*

7: Vis (Numéro de commande 48013000)*

8: Clé spéciale, 30 mm et 34 mm (Numéro de commande 19377000)*

* Accessoires optionels