

Inbouw wastafelmenkraan 3-gats

Installatie & Onderhoud

SPECIFICATIE

Werkdruk

Min 0.5 bar - Max 7.0 bar

Temperatuur

Heet water toevoer - Max. 65 °C

ONDERDELEN

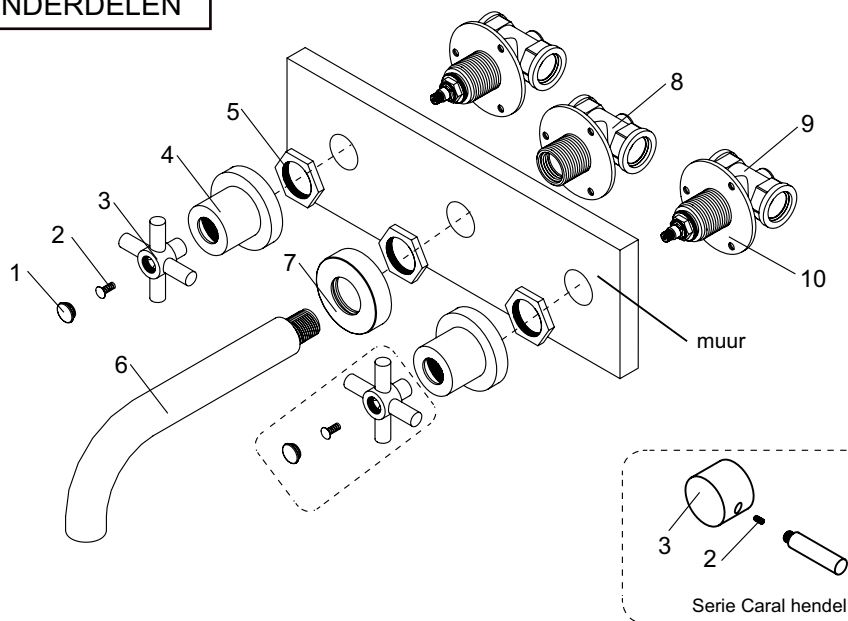

INSTALLATIE

Installatie dient volgens deze handleiding en door een erkende installateur te worden uitgevoerd.

ALGEMEEN:

1. Installeer de kraan niet in een ruimte waar het kan vriezen.
2. De watertoevoer naar deze kraan dient te worden geïsoleerd wanneer de kraan voor langere tijd niet wordt gebruikt en wanneer de leidingen zouden kunnen bevriezen.
3. Leidingwerk dient goed gemonteerd te zitten en de koppelingen vrij van frictie.

Inbouw wastafelmenkraan 3-gats

Installatie & Onderhoud

4. Al het leidingwerk dient vooraf gecontroleerd te worden op lekkages.
5. Spoel het leidingwerk goed door om deze leidingen goed schoon te krijgen.
6. Draai de hoofdkraan dicht alvorens de mengkraan te monteren.

Zorg ervoor dat alle leidingen verschoont zijn van bramen en vuil.

Sluit de hoofdwaterleiding voordat met installeren wordt begonnen.

1. Voorzie de muur met de ruimte welke benodigd is voor de inbouw van deze mengkraan. (zie fig. 1 & 2)
2. Bepaal de afstand tussen de knoppen en de uitloop. Geadviseerde afstand h-h 10cm van knop naar uitloop en van uitloop naar knop. Monteer de knoppen aan de uitloop. Verzeker uzelf ervan dat dit vakkundig gebeurt door een erkende installateur/loodgieter.

Monteer de warmwaterleiding aan de linkerzijde (gemarkeerd met "H") en de koudwaterleiding (gemarkeerd met "C") aan de rechterkant van de kraan.

3. Monteer de kraan losjes (nog niet vast aandraaien)
4. Hou de kraan op de juiste plek en teken de bevestigingsgaten af. Verwijder de kraan, boor de gaten en plaats de pluggen in de gaten
5. Monteer wederom de kraan losjes op de juiste plek
6. Draai met de bevestigingsschroeven de menkraan vast aan de muur
7. Draai nu de waterleidingen vast aan de kraan zodat deze waterdicht zijn.
8. Open de hoofdwaterleiding om op lekkages te controleren.
9. Schuif de chroom afdekplaten over de behuizing van de kraan.
10. Plaats de hendels en de uitloop terug op de kraan en zet deze weer vast met de inbusleutel
11. Check nogmaals op lekkages....

Onderhoud

Om ervoor te zorgen dat deze kraan in een mooie staat blijft deze uitsluitend schoonmaken met een zachte doek. Agressieve schoonmaakmiddelen mogen onder geen enkele voorwaarden gebruikt worden. Vermijd contact met oplosmiddelen.

Bewaar deze handleiding voor toekomstige referentie.